



โรงเรียนวิทยาศาสตร์จุฬารามราชวิทยาลัย ชลบุรี  
ใบมอบตัวนักเรียน  
ชั้นมัธยมศึกษาปีที่ 1 ปีการศึกษา 2562

ติด  
รูปถ่าย  
นักเรียน

**ข้อมูลของผู้ปกครองที่มามอบตัว**

ข้าพเจ้า (นาย/นาง/นางสาว) ..... เชื้อชาติ.....  
สัญชาติ.....ศาสนา..... เกิดวันที่..... เดือน..... พ.ศ. .... อายุ.....ปี  
วุฒิการศึกษา..... อาชีพ..... ตำแหน่ง.....  
รายได้ต่อเดือน..... สถานที่ทำงาน.....  
ปัจจุบันอยู่บ้านเลขที่..... หมู่ที่..... ถนน..... ตรอก/ซอย.....  
ตำบล/แขวง..... อำเภอ/เขต..... จังหวัด.....  
รหัสไปรษณีย์..... โทรศัพท์ที่บ้าน..... โทรศัพท์ที่ทำงาน.....  
โทรศัพท์เคลื่อนที่..... e-mail address.....  
เป็นผู้ปกครองที่ชอบด้วยกฎหมาย ขอมอบตัวนักเรียนชื่อ (ด.ช./ด.ญ./นาย/น.ส.).....  
ซึ่งอยู่ในความปกครองของข้าพเจ้าต่อผู้อำนวยการโรงเรียนวิทยาศาสตร์จุฬารามราชวิทยาลัย ชลบุรี โดยนักเรียนได้รับการคัดเลือกเข้า  
เรียนชั้นมัธยมศึกษาปีที่ 1 ปีการศึกษา 2562 เลขประจำตัวผู้เข้าสอบ (รอบสอง)..... ข้อมูลรายละเอียดเกี่ยวกับนักเรียน  
มีดังนี้

**ข้อมูลพื้นฐานของนักเรียน**

นักเรียนชื่อ (ด.ช./ด.ญ./นาย/น.ส.)..... นามสกุล..... เชื้อชาติ..... สัญชาติ.....  
ศาสนา..... เกิดวันที่..... เดือน..... พ.ศ. .... อายุ.....ปี ปัจจุบันอยู่บ้านเลขที่.....  
หมู่ที่..... ถนน..... ตรอก/ซอย..... ตำบล/แขวง..... อำเภอ/เขต.....  
จังหวัด..... รหัสไปรษณีย์..... โทรศัพท์ที่บ้าน.....  
โทรศัพท์เคลื่อนที่..... e-mail address.....  
หมายเลขประจำตัวประชาชน..... หมู่เลือด.....  
ชื่อบิดา..... นามสกุล..... เชื้อชาติ..... สัญชาติ..... ศาสนา.....  
เกิดวันที่..... เดือน..... พ.ศ. .... อายุ.....ปี วุฒิการศึกษา..... อาชีพ.....  
ตำแหน่ง..... รายได้ต่อเดือน..... สถานที่ทำงาน.....  
สถานที่ติดต่อได้ บ้านเลขที่..... หมู่ที่..... ถนน..... ตรอก/ซอย..... ตำบล/แขวง.....  
อำเภอ/เขต..... จังหวัด..... รหัสไปรษณีย์.....  
โทรศัพท์ที่บ้าน..... โทรศัพท์ที่ทำงาน..... โทรศัพท์เคลื่อนที่.....  
e-mail address.....  
ชื่อมารดา..... นามสกุล..... เชื้อชาติ..... สัญชาติ..... ศาสนา.....  
เกิดวันที่..... เดือน..... พ.ศ. .... อายุ.....ปี วุฒิการศึกษา..... อาชีพ.....  
ตำแหน่ง..... รายได้ต่อเดือน..... สถานที่ทำงาน.....  
สถานที่ติดต่อได้ บ้านเลขที่..... หมู่ที่..... ถนน..... ตรอก/ซอย..... ตำบล/แขวง.....  
อำเภอ/เขต..... จังหวัด..... รหัสไปรษณีย์.....  
โทรศัพท์ที่บ้าน..... โทรศัพท์ที่ทำงาน..... โทรศัพท์เคลื่อนที่.....  
e-mail address.....

สถานภาพการสมรสของบิดา มารดา  สมรสและอยู่ร่วมกัน  สมรส แต่ไม่ได้อยู่ร่วมกัน  หย่าร้าง  บิดาถึงแก่กรรม  
 มารดาถึงแก่กรรม  อื่นๆ .....

นักเรียนอาศัยอยู่กับ..... นักเรียนมีพี่น้องทั้งหมด (รวมตัวนักเรียนด้วย)..... คน  
(โดยมี พี่ชาย.....คน / พี่สาว.....คน / น้องชาย.....คน / น้องสาว.....คน ) นักเรียนเป็นบุตรคนที่.....  
โรคประจำตัวของนักเรียน.....

ผู้ปกครองคนที่ 1 คือ (นาย/นาง/น.ส.)..... นามสกุล..... เกี่ยวข้องกับนักเรียนโดยเป็น.....  
ผู้ปกครองคนที่ 2 คือ (นาย/นาง/น.ส.)..... นามสกุล..... เกี่ยวข้องกับนักเรียนโดยเป็น.....  
ผู้ปกครองคนที่ 3 คือ (นาย/นาง/น.ส.)..... นามสกุล..... เกี่ยวข้องกับนักเรียนโดยเป็น.....

### ข้อมูลด้านการศึกษาของนักเรียน

นักเรียนจบการศึกษาชั้นประถมศึกษาปีที่ 6 จากโรงเรียน.....จังหวัด.....  
สังกัด  สำนักงานเขตพื้นที่การศึกษา.....เขต.....  สำนักงานการศึกษาเอกชน  
 โรงเรียนสาธิตมหาวิทยาลัย.....  อื่นๆ.....

### ผลงานดีเด่น/รางวัลที่นักเรียนเคยรับ

ระดับประถมศึกษา .....

.....

.....

.....

.....

.....

.....

.....

.....

.....

.....

ความสามารถพิเศษ (ดนตรี กีฬา ศิลปะ อื่นๆ โปรดระบุ).....

.....

.....

.....

.....

.....

.....

.....

.....

.....

.....

ข้าพเจ้าขอมอบอำนาจในการปกครองนักเรียนที่อยู่ในการปกครองของข้าพเจ้าให้แก่ผู้อำนวยการโรงเรียนวิทยาศาสตร์  
จุฬารัตนาวิทยาลัย ชลบุรี ในด้านการเรียน การเข้าร่วมกิจกรรม และการเข้าเป็นนักเรียนประจำ หากนักเรียนในปกครองของ  
ข้าพเจ้ากระทำการใดๆ ที่เป็นการไม่เหมาะสม หรือขัดต่อระเบียบของทางโรงเรียน ข้าพเจ้ายินดีให้ผู้อำนวยการโรงเรียน หรือ  
ครู – อาจารย์ ที่ได้รับมอบหมายดำเนินการตามระเบียบของโรงเรียนวิทยาศาสตร์จุฬารัตนาวิทยาลัย ชลบุรี

ลงชื่อ ..... ผู้มอบตัว  
(.....)

ผู้ปกครองนักเรียน  
วันที่..... เดือน..... พ.ศ. ....

ปิดอากร  
แสตมป์  
1 บาท



ติดรูปถ่าย  
ขนาด  
1.5 นิ้ว

สัญญาเลขที่ ...../2562

สัญญาให้และรับการสนับสนุนทุนการศึกษานักเรียนประจำ  
โรงเรียนวิทยาศาสตร์จุฬารัตนาวิทยาลัย ชลบุรี  
ระดับมัธยมศึกษาตอนต้น ปีการศึกษา 2562

ทำที่ โรงเรียนวิทยาศาสตร์จุฬารัตนาวิทยาลัย ชลบุรี  
วันที่ ..... เดือน ..... พ.ศ. ....

สัญญาฉบับนี้ทำขึ้นระหว่างโรงเรียนวิทยาศาสตร์จุฬารัตนาวิทยาลัย ชลบุรี โดย นายวิทยา อรุณแสงฉาน  
ผู้อำนวยการโรงเรียนวิทยาศาสตร์จุฬารัตนาวิทยาลัย ชลบุรี ซึ่งต่อไปในสัญญานี้ เรียกว่า “ผู้ให้การสนับสนุนทุนการศึกษา”  
ฝ่ายหนึ่งกับ นาย/น.ส./ด.ช./ด.ญ. ....เกิดเมื่อวันที่ ..... เดือน ..... พ.ศ. ....  
อายุ ..... ปี อยู่บ้านเลขที่ ..... หมู่ที่ ..... ตรอก/ซอย ..... ถนน ..... ตำบล/แขวง  
..... อำเภอ/เขต ..... จังหวัด ..... รหัสไปรษณีย์.....  
โทรศัพท์ ..... บิดาชื่อ ..... มารดาชื่อ.....  
ผู้ปกครองชื่อ (กรณีบิดา มารดาเสียชีวิต หรือบิดา มารดาถูกศาลถอนอำนาจปกครอง).....  
ซึ่งต่อไปในสัญญานี้เรียกว่า “ผู้รับการสนับสนุนทุนการศึกษา” อีกฝ่ายหนึ่ง ทั้งสองฝ่ายจึงได้ตกลงทำสัญญากันไว้ดังต่อไปนี้

ข้อ 1 ผู้ให้การสนับสนุนทุนการศึกษา ตกลงให้การสนับสนุนทุนการศึกษา แก่ผู้รับการสนับสนุนทุนการศึกษาเป็นเวลา  
3 ปี เพื่อศึกษาในชั้นมัธยมศึกษาปีที่ 1 ปีที่ 2 และปีที่ 3 ตามลำดับ ณ โรงเรียนวิทยาศาสตร์จุฬารัตนาวิทยาลัย ชลบุรี  
อำเภอบ้านบึง จังหวัดชลบุรี และผู้รับทุนการสนับสนุนการศึกษาดังกล่าว และยินยอมปฏิบัติตาม  
เงื่อนไขข้อผูกพัน หรือข้อกำหนดต่างๆ ที่ระบุไว้ในเอกสารแนบท้ายสัญญาให้การสนับสนุนทุนการศึกษานี้ ซึ่งถือว่าเป็นส่วน  
หนึ่งของสัญญานี้

ข้อ 2 ในระหว่างที่เป็นนักเรียนในโรงเรียนวิทยาศาสตร์จุฬารัตนาวิทยาลัย ชลบุรี ผู้รับการสนับสนุนทุนการศึกษาต้อง  
ตั้งใจ มุ่งมั่น ทุ่มเท และเพียรพยายามศึกษาอย่างดีที่สุด เพื่อให้สำเร็จการศึกษาตามหลักสูตร ไม่หลีกเลียง ละเลย ทอดทิ้งหรือเลิก  
การศึกษาก่อนเรียนสำเร็จการศึกษา เช่น ลาออก ย้ายสถานศึกษา หรือศึกษาในหน่วยงานการศึกษาอื่น ๆ เว้นแต่จะยุติหรือเลิก  
การศึกษาโดยความเห็นชอบจากผู้ให้การสนับสนุนทุนการศึกษา

ลงชื่อ.....ผู้ให้การสนับสนุนทุนการศึกษา ลงชื่อ.....ผู้รับการสนับสนุนทุนการศึกษา

(นายวิทยา อรุณแสงฉาน)

(.....) (นักเรียน)

ห้ามผู้รับการสนับสนุนทุนการศึกษา รับการสนับสนุนการศึกษาไปศึกษาฝึกอบรม ทักษะศึกษา หรือดูงาน ไม่ว่าในประเทศ หรือต่างประเทศจากหน่วยงานหรือบุคคลอื่นใด หากการสนับสนุนการศึกษาดังกล่าว มีสภาพเงื่อนไขหรือข้อผูกพันอันอาจเป็นอุปสรรคทำให้ผู้รับการสนับสนุนทุนการศึกษาไม่สามารถศึกษาและปฏิบัติตามสัญญาและ/หรือตามแผนการเรียนที่ผู้ให้การสนับสนุนทุนการศึกษากำหนด เว้นแต่จะได้รับอนุญาตจากผู้ให้การสนับสนุนทุนการศึกษา

ข้อ 3 ถ้าผู้รับการสนับสนุนทุนการศึกษาไม่ปฏิบัติตามเงื่อนไขในสัญญานี้ข้อใดข้อหนึ่ง หรือปฏิบัติตามเงื่อนไขแต่ละข้อ ในลักษณะที่ไม่ครบถ้วนสมบูรณ์หรือศึกษาไม่สำเร็จด้วยประการใดๆ และผู้ให้การสนับสนุนทุนการศึกษาเห็นว่าผู้รับการสนับสนุนทุนการศึกษาต้องรับผิดชอบ ผู้รับการสนับสนุนทุนการศึกษายินยอมชดใช้เงินการสนับสนุนการศึกษาคืนเป็นจำนวน 1.5 เท่า ของจำนวนเงินการสนับสนุนการศึกษาและหรือเงินอื่นใดที่รับจากผู้ให้การสนับสนุนการศึกษาในระหว่างศึกษาตามสัญญานี้ และผู้รับการสนับสนุนทุนการศึกษาหรือผู้ค้ำประกันต้องยอมรับสภาพหนี้ที่จะเกิดขึ้นในปัจจุบันและอนาคตอย่างไม่มีเงื่อนไขด้วย

ข้อ 4 เงินที่ชดใช้คืนตามสัญญาตามข้อ 3 ผู้รับการสนับสนุนทุนการศึกษาต้องชำระให้ครบถ้วนทันที นับแต่วันที่ได้รับแจ้งจากผู้ให้การสนับสนุนทุนการศึกษา หากผู้รับการสนับสนุนทุนการศึกษาไม่ชำระเงินดังกล่าวหรือชำระไม่ครบภายในกำหนดเวลาดังกล่าว ผู้รับการสนับสนุนทุนการศึกษายินยอมให้ **คึดดอกเบี้ยจจากเงินที่ค้างชำระในอัตรา ร้อยละ 15 ต่อปี** นับแต่วันที่ครบกำหนดชำระจนถึงวันที่ชำระหนี้เสร็จสิ้นครบถ้วนแล้ว

ข้อ 5 ผู้รับการสนับสนุนทุนการศึกษาอาจไม่ต้องรับผิดชอบชดใช้เงินการสนับสนุนการศึกษาคืนโดยได้รับความเห็นชอบเป็นหนังสือจากผู้ให้การสนับสนุนการศึกษา ในกรณีต่อไปนี้

(1) ผู้รับการสนับสนุนการศึกษาดาย ทุพพลภาพ เป็นผู้ไร้ความสามารถ จิตฟั่นเฟือนไม่สมประกอบ

(2) ผู้ให้การสนับสนุนการศึกษาพิจารณาเห็นว่าผู้รับการสนับสนุนทุนการศึกษาไม่ปฏิบัติตามสัญญานี้ได้ด้วยเหตุสุดวิสัยหรือเจ็บป่วยร้ายแรงที่ได้รับการรับรองจากแพทย์

ข้อ 6 ในระหว่างที่เป็นนักเรียนซึ่งจะต้องมีการทำโครงการวิทยาศาสตร์ อันเป็นส่วนหนึ่งของหลักสูตรการเรียน โดยค่าใช้จ่ายของผู้ให้การสนับสนุนทุนการศึกษา ผู้รับการสนับสนุนทุนการศึกษานุญาตให้ผู้ให้การสนับสนุนทุนการศึกษานำโครงการวิทยาศาสตร์หรือผลงานของโครงการวิทยาศาสตร์ที่ผู้รับการสนับสนุนทุนการศึกษาจัดทำขึ้นไปใช้ประโยชน์อื่น ๆ รวมทั้งเผยแพร่หรือประชาสัมพันธ์ โดยผู้ให้การสนับสนุนทุนการศึกษาไม่ต้องขออนุญาตจากผู้รับการสนับสนุนทุนการศึกษาอีกและผู้รับการสนับสนุนทุนการศึกษาไม่คิดค่าใช้จ่ายตอบแทนใด ๆ จากผู้ให้การสนับสนุนทุนการศึกษาทั้งสิ้น

ข้อ 7 เมื่อสำเร็จการศึกษาในระดับมัธยมศึกษาตอนต้น ผู้รับการสนับสนุนทุนการศึกษายินยอมให้ผู้ให้ทุนการสนับสนุนทุนการศึกษาดูตามผลการศึกษาของผู้รับการสนับสนุนทุนการศึกษา โดยการขอทราบผลการศึกษาในแต่ละปีการศึกษาจากสถานศึกษาที่ผู้ได้รับการสนับสนุนทุนการศึกษา ศึกษาอยู่ ทั้งนี้เพื่อประโยชน์ของผู้ให้การสนับสนุนทุนการศึกษาที่จะนำไปพัฒนาและปรับปรุงการเรียนการสอนในระดับมัธยมศึกษาให้มีคุณภาพสูงขึ้น

ข้อ 8 ความประพฤติและพฤติกรรมของผู้รับทุนการสนับสนุนที่ไม่เหมาะสมต่อการเป็นนักเรียนอย่างร้ายแรง มีดังต่อไปนี้

(1) ไม่เชื่อฟังคำสั่ง มีพฤติกรรมก้าวร้าว หรือไม่เคารพต่อครูอาจารย์ที่ได้รับมอบหมายให้ดูแลนักเรียน

(2) เล่นการพนันผิดกฎหมายทุกประเภท หรือมีอุปกรณ์เกี่ยวกับเล่นการพนันไว้ในครอบครอง โดยไม่มีเหตุอันควร และโดยไม่ได้รับอนุญาตจากให้ทุนการสนับสนุน หรือตัวแทนผู้ให้ทุนการสนับสนุน

ลงชื่อ.....ผู้ให้การสนับสนุนทุนการศึกษา ลงชื่อ.....ผู้รับการสนับสนุนทุนการศึกษา

(นายวิทยา อรุณแสงฉาน)

(.....) (นักเรียน)

- (3) สือบหูหรือ ตี๋มสุรา เปียร์ หรือเครื่องตี๋มตี๋มมีสารแอลกอฮอล์เจือปน เสพยาเสพติดทุกชนิด มีไว้ครอบครอง ซึ่งยาเสพติดทุกชนิด
- (4) ประพฤติตนส่อไปในทางซู้สาว หรือไม่เหมาะสมกับการเป็นนักเรียน
- (5) ลักขโมย หรือมีพฤติกรรมเกี่ยวข้องกับการลักขโมย
- (6) ทำลายทรัพย์สินของโรงเรียน ของส่วนรวม หรือของบุคคลอื่น
- (7) ทะเลาะวิวาท ทำร้ายร่างกายบุคคลอื่น หรือมีพฤติกรรมไม่เหมาะสม ส่อไปในทางก้าวร้าว คุกคามสิทธิ เสรีภาพของบุคคลอื่น

ถือเป็นการผิดที่ร้ายแรง ที่ผู้ให้การสนับสนุนทุนการศึกษามีสิทธิจะตัดสิทธิการรับการสนับสนุนทุนการศึกษา ได้ทันที โดยผู้ให้การสนับสนุนทุนการศึกษาไม่จำเป็นต้องบอกกล่าวล่วงหน้า

ข้อ 9 เพื่อเป็นหลักประกันในการปฏิบัติตามสัญญา ผู้รับการสนับสนุนทุนการศึกษาได้ให้ นาย/นาง/นางสาว

..... เป็นผู้ค้ำประกัน ความรับผิดชอบของผู้รับการสนับสนุนทุนการศึกษา ตามสัญญานี้และในกรณีผู้ให้การสนับสนุนทุนการศึกษามองเห็นว่าสมควรให้ผู้รับการสนับสนุนทุนการศึกษาเปลี่ยนผู้ค้ำประกัน ผู้รับการสนับสนุนทุนการศึกษายินยอมเปลี่ยนผู้ค้ำประกันให้ใหม่ภายใน 30 วัน นับแต่วันที่ได้รับแจ้งเป็นหนังสือจากผู้ให้การสนับสนุน ทุนการศึกษา

สัญญานี้ทำขึ้นสองฉบับมีข้อความอย่างเดียวกัน คู่สัญญาได้อ่านและเข้าใจข้อความในสัญญานี้โดยตลอดแล้วจึงได้ ลงลายมือชื่อไว้เป็นสำคัญต่อหน้าพยานและเก็บไว้ฝ่ายละฉบับ

ลงชื่อ ..... ผู้ให้การสนับสนุนทุนการศึกษา

( นายวิทยา อรุณแสงฉาน )

ผู้อำนวยการโรงเรียนวิทยาศาสตร์จุฬาภรณราชวิทยาลัย ชลบุรี

ลงชื่อ ..... ผู้รับการสนับสนุนทุนการศึกษา (นักเรียน)

(.....)

ลงชื่อ ..... ผู้ปกครอง/ผู้แทนโดยชอบธรรม

(.....)

ลงชื่อ ..... พยาน

(.....)

ลงชื่อ ..... พยาน

(.....)



เอกสารแนบท้ายสัญญาตามสัญญาเลขที่ ...../ 2562  
สัญญาการให้และรับการสนับสนุนทุนการศึกษา นักเรียนทุนวิทยาศาสตร์  
แบบนักเรียนประจำ โรงเรียนวิทยาศาสตร์จุฬารณราชวิทยาลัย ชลบุรี  
สำหรับนักเรียนชั้นมัธยมศึกษาตอนต้น ประจำปีการศึกษา 2562

เอกสารแนบท้ายสัญญาเลขที่ ...../.....

1. เงื่อนไขและข้อผูกพัน

นักเรียนที่ได้รับการคัดเลือกเข้าเรียน ณ โรงเรียนวิทยาศาสตร์จุฬารณราชวิทยาลัย ชลบุรี ควรตระหนักถึงคุณค่าและความสำคัญของตนเองที่มีต่อประเทศชาติ จึงควรมีความขยันหมั่นเพียรในการศึกษาและมุ่งมั่นที่จะศึกษาในแขนงวิชาที่ประเทศชาติต้องการไปจนสำเร็จการศึกษา การขาดความมุ่งมั่นตั้งใจศึกษา หรือไม่ปฏิบัติตามระเบียบข้อบังคับของโรงเรียนจนทำให้ผลการเรียนไม่เป็นไปตามอุดมการณ์และเป้าหมายในการพัฒนานักเรียนย่อมทำให้เกิดผลเสียอย่างมาก ทั้งต่อนักเรียนเอง โรงเรียนและสังคมประเทศชาติโดยรวม ดังนั้น ก่อนมอบตัวเข้าเรียน นักเรียนควรได้ศึกษาวิสัยทัศน์ อุดมการณ์ และเป้าหมายในการพัฒนานักเรียนตลอดจนหลักสูตรและระเบียบว่าด้วยความประพฤติและการปฏิบัติตัวทั่วไปของนักเรียนและควรปรึกษาบิดา มารดา ผู้ปกครอง ครู-อาจารย์และผู้ใกล้ชิดคนอื่น ๆ ประกอบการตัดสินใจด้วย

1.1 นักเรียนที่ได้รับการคัดเลือกเข้าโรงเรียนวิทยาศาสตร์จุฬารณราชวิทยาลัย ชลบุรี จะต้องทำสัญญากับโรงเรียนเพื่อรับการสนับสนุนการศึกษา และยินยอมปฏิบัติตามเงื่อนไขและข้อผูกพันที่โรงเรียนกำหนดไว้ ในการนี้ บิดา มารดาหรือผู้ปกครองที่ชอบด้วยกฎหมาย สามารถเป็นผู้ค้ำประกันการทำสัญญาดังกล่าวได้โดยไม่จำเป็นต้องแสดงหลักทรัพย์ หากเป็นบุคคลอื่นจำเป็นต้องแสดงหลักทรัพย์/กรณีเป็นข้าราชการระดับ 5 ขึ้นไปหรือเทียบเท่า

1.2 เงื่อนไขและข้อผูกพันในการเป็นนักเรียนในโรงเรียนวิทยาศาสตร์จุฬารณราชวิทยาลัย ชลบุรี ผู้ได้รับคัดเลือกเข้าเรียนในโรงเรียนจะต้องมีผลการเรียนและมีคุณสมบัติ ดังต่อไปนี้ จึงจะสามารถคงสภาพเป็นนักเรียนโรงเรียนวิทยาศาสตร์จุฬารณราชวิทยาลัย ชลบุรี และเลื่อนชั้นเรียนในชั้นเรียนที่สูงขึ้นถัดไปได้ โดยต้องมีคุณลักษณะและคุณสมบัติ ดังนี้

(1) มีความขยันหมั่นเพียร ทุ่มเท มุ่งมั่นในการเรียน แสวงหาความรู้อย่างต่อเนื่อง มีความอดทน เสียสละ มีความรับผิดชอบต่อตนเอง มีกริยามารยาทเรียบร้อย มีความประพฤติดีเยี่ยมตามระเบียบของโรงเรียนวิทยาศาสตร์จุฬารณราชวิทยาลัย ชลบุรี กำหนด ไม่ข้องเกี่ยวกับสารเสพติดทุกชนิด

ไม่กระทำการผิดกฎหมายหรือระเบียบของโรงเรียนอย่างร้ายแรง หรือกระทำการอันเป็นเหตุแห่งความเสื่อมเสียเกียรติภูมิของการเป็นนักเรียนทุนรัฐบาล หรือไม่มีพฤติกรรมที่ไม่พึงประสงค์อื่น ๆ

(2) **มีผลการเรียนดี** กล่าวคือ ต้องได้ระดับคะแนนแต่ละรายวิชา ไม่ต่ำกว่า 3.50

ในแต่ละภาคเรียน และรายวิชาคณิตศาสตร์ต้องได้รับผลการเรียนไม่ต่ำกว่า 3.00 และวิชาวิทยาศาสตร์ทุกรายวิชาต้องได้รับผลการเรียนไม่ต่ำกว่า 3.00 ในแต่ละภาคเรียน หากมีผลการเรียนต่ำกว่าเกณฑ์ที่กำหนด ผู้รับทุนการศึกษาต้องลงทะเบียนเรียนซ้ำ ในรายวิชานั้น ๆ จนกว่าจะมีผลการเรียนเป็นไปตามเกณฑ์ที่กำหนด และผู้รับทุนการศึกษาต้องจ่ายค่าใช้จ่ายทั้งหมดที่เกิดจากการดำเนินการนั้น ๆ

(3) เข้าร่วมกิจกรรมพัฒนาบุคลิกภาพในการเป็นนักเรียนวิทยาศาสตร์ นักประดิษฐ์ คิดค้น นวัตกรรม ทั้งในด้านกายภาพ จินตภาพ องค์ความรู้อื่น ๆ อย่างต่อเนื่อง เช่น เข้าร่วมฟังการบรรยาย การแข่งขันทักษะต่าง ๆ การนำเสนอโครงการ การคิดค้นสิ่งประดิษฐ์ การทัศนศึกษา เรียนรู้จากสภาพจริง ร่วมกิจกรรมที่โรงเรียนกำหนด เป็นต้น

## 2. การฟื้นฟูสภาพการเป็นนักเรียน

เงื่อนไขในการฟื้นฟูสภาพการเป็นนักเรียน มีดังนี้

(1) นักเรียนที่ได้รับคัดเลือกเข้าเรียนในโรงเรียนและ/หรือกำลังศึกษาอยู่จะต้องไม่ไปสมัครสอบคัดเลือกเข้าศึกษาในสถาบันอื่นใดทั้งในประเทศและต่างประเทศ โดยไม่ได้รับความเห็นชอบจากโรงเรียนแล้วแต่กรณี มิฉะนั้นจะถูกถอนสิทธิ์ หรือให้พ้นสภาพจากการเป็นนักเรียน เว้นแต่จะได้ขอลาออกจากโรงเรียนเป็นลายลักษณ์อักษรและได้รับอนุมัติจากโรงเรียน

(2) นักเรียนที่ไม่ปฏิบัติตามเงื่อนไขและ/หรือมีคุณสมบัติไม่ครบตามที่ระบุไว้ใน ข้อ 1.2 จะต้องพ้นสภาพจากการเป็นนักเรียนหรือถูกปรับลดหรืองดการให้การสนับสนุนทุนการศึกษาในรอบเวลาหน้าหรือตลอดไป ทั้งนี้ตามคำสั่งของโรงเรียน

นักเรียนที่พ้นสภาพตามคำสั่งของโรงเรียน จะต้องชดใช้เงินสนับสนุนทุนการศึกษา เว้นแต่ได้รับการยกเว้นการชดใช้เงินสนับสนุนทุนการศึกษาโดยได้รับแจ้งเป็นลายลักษณ์อักษรจากโรงเรียน

(3) นักเรียนที่มีพฤติกรรมหรือความประพฤติที่เป็นความผิดร้ายแรงได้แก่

- (1) ไม่เชื่อฟังคำสั่ง มีพฤติกรรมก้าวร้าว หรือไม่เคารพต่อครูอาจารย์ที่ได้รับมอบหมายให้ดูแลนักเรียน
- (2) เล่นการพนันผิดกฎหมายทุกประเภท หรือมีอุปกรณ์เกี่ยวกับเล่นการพนันไว้ในครอบครองโดยไม่มีเหตุอันควรและโดยไม่ได้รับอนุญาตจากให้ทุนการสนับสนุน หรือตัวแทนผู้ให้ทุนการสนับสนุน
- (3) สูบบุหรี่ ดื่มสุรา เปย์ร หรือเครื่องดื่มที่มีสารแอลกอฮอล์เจือปน เสพยาเสพติดทุกชนิด มีไว้ในครอบครองซึ่งยาเสพติดทุกชนิด
- (4) ประพฤติตนส่อไปในทางชู้สาว หรือไม่เหมาะสมกับการเป็นนักเรียน
- (5) ลักขโมย หรือมีพฤติกรรมเกี่ยวข้องกับการลักขโมย
- (6) ทำลายทรัพย์สินของโรงเรียน ของส่วนรวม หรือของบุคคลอื่น

(7) ทะเลาะวิวาท ทำร้ายร่างกายบุคคลอื่น หรือมีพฤติกรรมไม่เหมาะสม ส่อไปในทางก้าวร้าว คุณค่าคุณลักษณะดีของบุคคลอื่นจะต้องพ้นสภาพการเป็นนักเรียนโรงเรียนวิทยาศาสตร์จุฬาราชวิทยาลัย ชลบุรี และจะต้องขอคืนเงินสนับสนุนทุนการศึกษาที่รับไป ตามสัญญาข้อ 3 และข้อ 4

(4) นักเรียนที่มีเหตุผลจำเป็นประสงค์จะขอลาออกจากโรงเรียนจะต้องได้รับความเห็นชอบจากโรงเรียน ก่อนจึงจะได้รับยกเว้นไม่ต้องขอคืนเงินสนับสนุนทุนการศึกษา

(5) อัตราค่าปรับตามสัญญา

ระดับชั้นมัธยมศึกษาปีที่ 1 จำนวน  $84,000 \times 1.5$

ระดับชั้นมัธยมศึกษาปีที่ 2 จำนวน  $84,000 \times 2 \times 1.5$

ระดับชั้นมัธยมศึกษาปีที่ 3 จำนวน  $84,000 \times 3 \times 1.5$

### 3. การงดการสนับสนุนทุนการศึกษา (บางส่วน)

หากนักเรียนที่รับทุนการศึกษา การขาดความมุ่งมั่นตั้งใจศึกษา หรือไม่ปฏิบัติตามระเบียบข้อบังคับของโรงเรียน จนทำให้ผลการเรียนไม่เป็นไปตามอุดมการณ์และเป้าหมายในการพัฒนานักเรียนย่อมทำให้เกิดผลเสียอย่างมากทั้งต่อนักเรียนเอง โรงเรียนและสังคมประเทศชาติ หรือมีพฤติกรรมที่ไม่พึงประสงค์ ผู้ให้ทุนการศึกษา สามารถงดการสนับสนุน การให้ทุนการศึกษา ในส่วนค่าใช้จ่ายความเป็นอยู่สำหรับนักเรียนประจำได้ หรือดำเนินการอื่นใด ๆ ตามความเหมาะสม

ลงชื่อ ..... ผู้ให้การสนับสนุนทุนการศึกษา

(นายวิทยา อรุณแสงฉาน)

ผู้อำนวยการโรงเรียนวิทยาศาสตร์จุฬาราชวิทยาลัย ชลบุรี

ลงชื่อ ..... ผู้รับการสนับสนุนทุนการศึกษา

(.....) (นักเรียน)

ลงชื่อ ..... พยาน

(.....)

ลงชื่อ ..... พยาน

(.....)





## สัญญาค้ำประกัน

ทำที่ โรงเรียนวิทยาศาสตร์จุฬารณราชวิทยาลัย ชลบุรี  
วันที่ ..... เดือน ..... พ.ศ.....

ข้าพเจ้า นาย/นาง/นางสาว ..... อายุ ..... ปี  
เลขประจำตัวประชาชน ..... อาชีพ .....  
ตำแหน่ง ..... สถานที่ทำงาน .....  
อยู่บ้านเลขที่..... หมู่บ้าน..... ตรอก/ซอย.....  
ถนน..... ตำบล/แขวง .....  
อำเภอ/เขต..... จังหวัด..... รหัสไปรษณีย์ .....  
โทรศัพท์ ..... มือถือ..... เกี่ยวข้องเป็น.....  
ของ นาย/น.ส./ด.ช./ด.ญ..... ขอทำหนังสือค้ำประกัน  
ให้ไว้แก่ โรงเรียนวิทยาศาสตร์จุฬารณราชวิทยาลัย ชลบุรี ดังมีข้อความต่อไปนี้

ข้อ 1 ตามที่ นาย/น.ส./ด.ช./ด.ญ.....ผู้รับการสนับสนุนการศึกษา  
ได้ทำสัญญารับการสนับสนุนทุนการศึกษา ทุนนักเรียนวิทยาศาสตร์ แบบนักเรียนประจำ จากโรงเรียนวิทยาศาสตร์  
จุฬารณราชวิทยาลัย ชลบุรี ประจำปีการศึกษา 2562 ตามสัญญาเลขที่...../.....ลงวันที่.....  
เดือน ..... พ.ศ..... ข้าพเจ้าได้ทราบ และเข้าใจข้อความในสัญญาเป็นอย่างดีแล้ว ข้าพเจ้ายอม  
ผูกพันตนเป็นผู้ค้ำประกัน นาย/น.ส./ด.ช./ด.ญ.....ต่อโรงเรียน  
วิทยาศาสตร์จุฬารณราชวิทยาลัย ชลบุรี ถ้านาย/น.ส./ด.ช./ด.ญ.....  
ผิดสัญญาไม่ว่าข้อหนึ่งข้อใดก็ดีจะต้องชดใช้เงินให้โรงเรียนวิทยาศาสตร์จุฬารณราชวิทยาลัย ชลบุรี ข้าพเจ้า  
ยินยอมชดใช้เงินให้แก่โรงเรียนวิทยาศาสตร์จุฬารณราชวิทยาลัย ชลบุรี แทนนาย/น.ส./ด.ช./ด.ญ.....  
.....ตามข้อผูกพันที่ระบุไว้ในสัญญาดังกล่าวทุกประการจนครบถ้วน โดยโรงเรียน  
วิทยาศาสตร์จุฬารณราชวิทยาลัย ชลบุรี มีต้องเรียกร้อง ให้ นาย/น.ส./ด.ช./ด.ญ.....  
.....ชำระหนี้ก่อนและข้าพเจ้ายินยอมรับผิดชอบตามสัญญานี้ตลอดไปจนกว่านาย/น.ส./ด.ช./ด.ญ.  
.....ได้ปฏิบัติตามเงื่อนไขตามเอกสารแนบท้ายสัญญาให้การสนับสนุนการศึกษาดังกล่าว  
ถูกต้องครบถ้วนแล้ว หรือจนกว่าจะได้มีการใช้เงิน ตามสัญญาดังกล่าวเสร็จสิ้นครบถ้วนแล้ว

ข้อ 2 หากโรงเรียนวิทยาศาสตร์จุฬารณราชวิทยาลัย ชลบุรี ได้ยินยอมให้มีการผิดหรือผ่อนเวลาหรือ  
ผ่อนผันการปฏิบัติตามเงื่อนไขในการชำระหนี้ตามสัญญาดังกล่าวให้แก่ นาย/น.ส./ด.ช./ด.ญ.....  
.....ไม่ว่ากรณีใด ๆ โดยจะแจ้งหรือมิได้แจ้งให้ข้าพเจ้าทราบก็ตาม ให้ถือว่าข้าพเจ้าได้ให้ความยินยอม  
ด้วยทุกครั้ง และข้าพเจ้าจะไม่เพิกถอนการค้ำประกันตามสัญญานี้ในระหว่างเวลาที่ นาย/น.ส./ด.ช./ด.ญ.....  
.....ต้องรับผิดชอบอยู่ตามเงื่อนไข ในสัญญาดังกล่าว

สัญญาฉบับนี้ ข้าพเจ้าได้อ่านและเข้าใจข้อความโดยตลอดแล้ว จึงลงลายมือชื่อไว้เป็นสำคัญต่อหน้า  
พยาน

ลงชื่อ ..... ผู้ค้าประกัน/ผู้ปกครอง  
(.....)

ลงชื่อ ..... พยาน  
(.....)

ลงชื่อ ..... พยาน  
(.....)

ข้าพเจ้า นาย/นาง/นางสาว ..... คู่สมรสของ  
นาย/นาง/นางสาว ..... ได้ทราบข้อความในสัญญาฉบับนี้แล้ว  
ยินยอมให้ นาย/นาง/นางสาว ..... ทำสัญญาฉบับนี้ได้

ลงชื่อ ..... ผู้ให้ความยินยอม  
(.....)

ลงชื่อ ..... พยาน  
(.....)

ลงชื่อ ..... พยาน  
(.....)

ข้าพเจ้าขอรับรองว่าไม่มีคู่สมรส (เป็นโสด/คู่สมรสตาย/หย่า) ในขณะที่ทำสัญญานี้

ลงชื่อ ..... ผู้ค้าประกัน/ผู้ปกครอง  
(.....)

ลงชื่อ ..... พยาน  
(.....)

ลงชื่อ ..... พยาน  
(.....)

## หนังสือมอบอำนาจให้ผู้ปกครองคนที่ 2 และผู้ปกครองคนที่ 3

เขียนที่ โรงเรียนวิทยาศาสตร์จุฬารัตนาวิทยาลัย ชลบุรี  
วันที่ ..... เดือน ..... พ.ศ. ....

ข้าพเจ้า (นาย/นาง/นางสาว) ..... อายุ ..... ปี  
อาชีพ ..... ปัจจุบันอยู่บ้านเลขที่ ..... หมู่ที่ ..... ตรอก/ซอย .....  
แขวง/ตำบล ..... เขต/อำเภอ ..... จังหวัด ..... รหัสไปรษณีย์ .....  
 บิดา  มารดา  ผู้ปกครองโดยชอบด้วยกฎหมายของ (ด.ช./ด.ญ./นาย/น.ส.) .....  
โทรศัพท์บ้าน ..... โทรศัพท์ที่ทำงาน ..... โทรศัพท์เคลื่อนที่ .....

ขอมอบอำนาจในการปกครองนักเรียนให้แก่ผู้ปกครอง ดังนี้

1. ผู้ปกครองคนที่ 2 ได้แก่ (นาย/นาง/นางสาว) ..... อายุ ..... ปี  
อาชีพ ..... ปัจจุบันอยู่บ้านเลขที่ ..... หมู่ที่ ..... ตรอก/ซอย .....  
แขวง/ตำบล ..... เขต/อำเภอ ..... จังหวัด ..... รหัสไปรษณีย์ .....  
โทรศัพท์บ้าน ..... โทรศัพท์ที่ทำงาน ..... โทรศัพท์เคลื่อนที่ .....  
โดยเกี่ยวข้องเป็น ..... ของนักเรียน ซึ่งยินยอมเป็นผู้ปกครองคนที่ 2 ของ  
(ด.ช./ด.ญ./นาย/น.ส.) ..... โดยลงลายมือชื่อไว้ทำหนังสือนี้

2. ผู้ปกครองคนที่ 2 ได้แก่ (นาย/นาง/นางสาว) ..... อายุ ..... ปี  
อาชีพ ..... ปัจจุบันอยู่บ้านเลขที่ ..... หมู่ที่ ..... ตรอก/ซอย .....  
แขวง/ตำบล ..... เขต/อำเภอ ..... จังหวัด ..... รหัสไปรษณีย์ .....  
โทรศัพท์บ้าน ..... โทรศัพท์ที่ทำงาน ..... โทรศัพท์เคลื่อนที่ .....  
โดยเกี่ยวข้องเป็น ..... ของนักเรียน ซึ่งยินยอมเป็นผู้ปกครองคนที่ 3 ของ  
(ด.ช./ด.ญ./นาย/น.ส.) ..... โดยลงลายมือชื่อไว้ทำหนังสือนี้

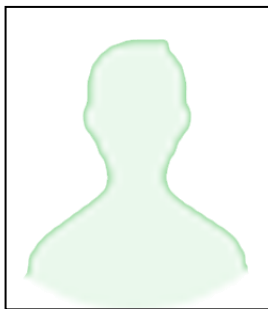

ผู้ปกครองคนที่ 1

ลงชื่อ .....  
(.....)

ผู้มอบอำนาจ

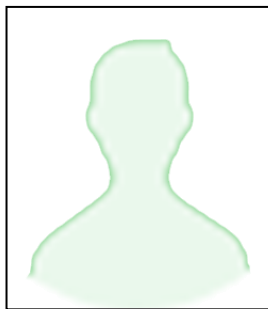

ผู้ปกครองคนที่ 2

ลงชื่อ .....  
(.....)

ผู้รับมอบอำนาจ

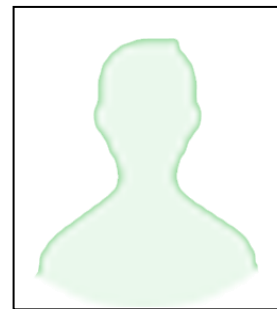

ผู้ปกครองคนที่ 3

ลงชื่อ .....  
(.....)

ผู้รับมอบอำนาจ